

Instrucciones:

- El dibujo se deberá realizar utilizando capas, se deberá usar una capa distinta para cada uno de los siguientes elementos:
 - Dibujo principal
 - Líneas ocultas
 - Cotas
 - Hatch
- Debe incluir el cajetín mostrado (tamaño A4)
- EL dibujo deberá ser ubicado adecuadamente dentro del cajetín.
- El trabajo se entregará de manera individual.
- El dibujo se entregará digitalmente (memoria flash, cd, etc.)
- El alumno deberá presentarse el día de la entrega del trabajo, en caso contrario se reportará como que no se presento al examen (NSP).

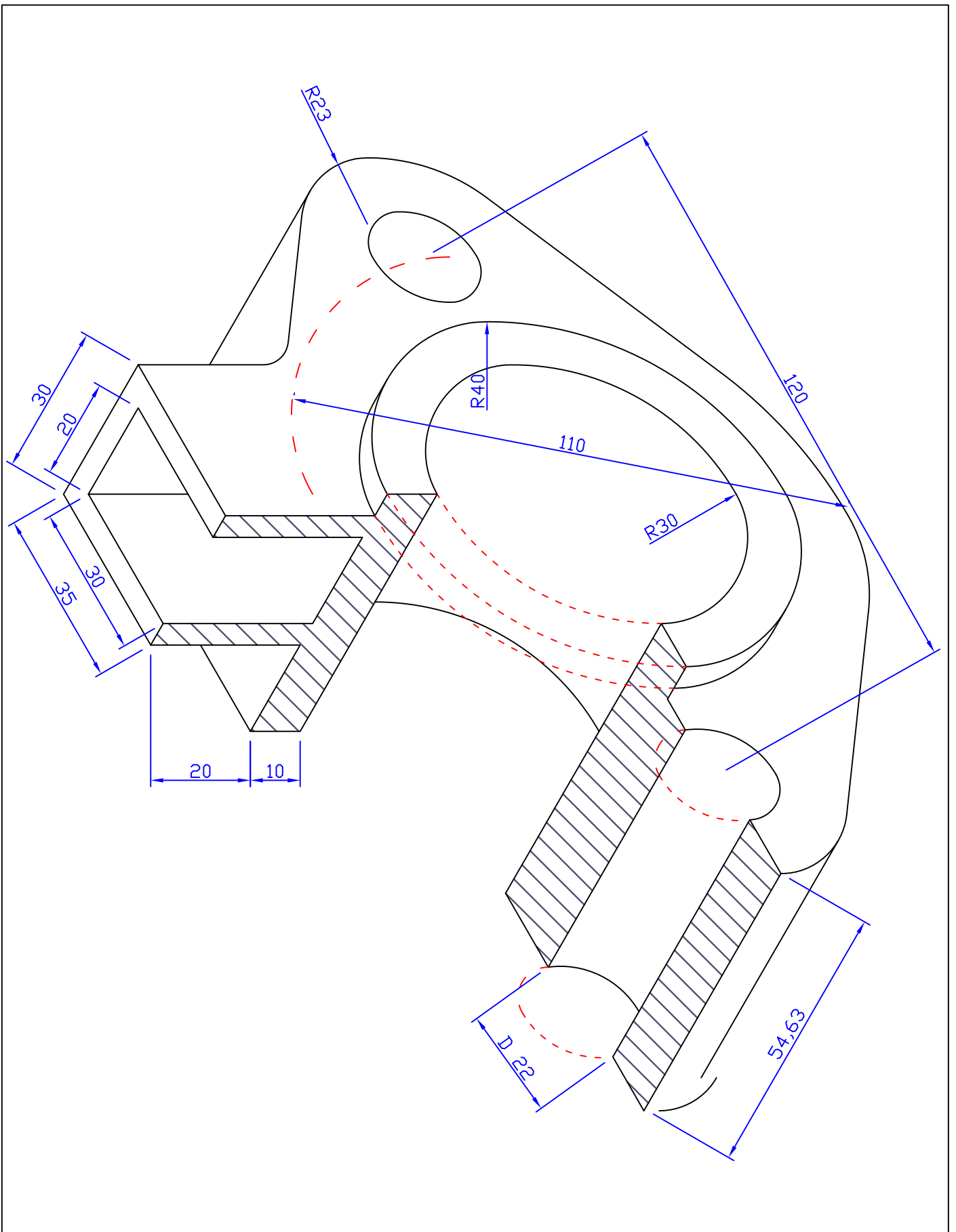

DESCRIPCION:		TRABAJO FINAL			
DIBUJADO POR:		NOMBRE DEL ALUMNO			
FECHA:	10/12/11	GRUPO:	SI03C	NOTA:	